

기업실무형 AI・Cloud 기반 AX 인재양성 프로그램

KT AIVLE School

에이블스쿨 소개



교육 목적

에이블스쿨은 대한민국 청년들을 기업 실무형 **AI/DX 인재로 양성함**과 더불어
일자리 창출에 기여하는 교육 프로그램

6개 광역을 거점으로 한 전국 단위 교육, 1년 2회 교육 시행



우리의 Vision

우리의 성장을 통해,
대한민국 AI 경쟁력을 높이는데 기여한다



에이블러 Mission

기업 실무형 AI 문제 해결자가 된다

문제 해결자란

- 1) 문제를 발굴해 내고
- 2) 해결하는데 필요한 방법을 익히고
- 3) 이러한 과정을 end-to-end 로 끌고 갈 수 있는 사람



핵심가치

함께 만들어가는 Learning Journey

Self-motivation

자기주도적으로
학습하고 도전

Practical

실무중심의
실행력

Excellence

실력과
프로정신

Collaboration

소통/협업을 통해
배우며 성장

※ K-Digital Training은?

‘기업이 원하는 인재는 기업이 가장 잘 안다’는 관점에서 민·관이 협력하여 디지털 인재를 양성하는 사업입니다.

고용노동부가 주관하고 디지털 선도기업이 참여하여 훈련 과정을 직접 설계/운영하며, 과정의 비용은 국민내일배움카드로 신청하여 지원받을 수 있습니다.

교육생은 일정 기준 충족 시 무상으로 교육을 수강하고, 훈련장려금을 지원받습니다.



교육 과정

에이블스쿨은 6개월간 이론·실습 40%, 프로젝트 60%의 기업 실무형 교육,
AI 개발자 / DX 컨설턴트 2가지 트랙으로 구성

AI개발자 트랙

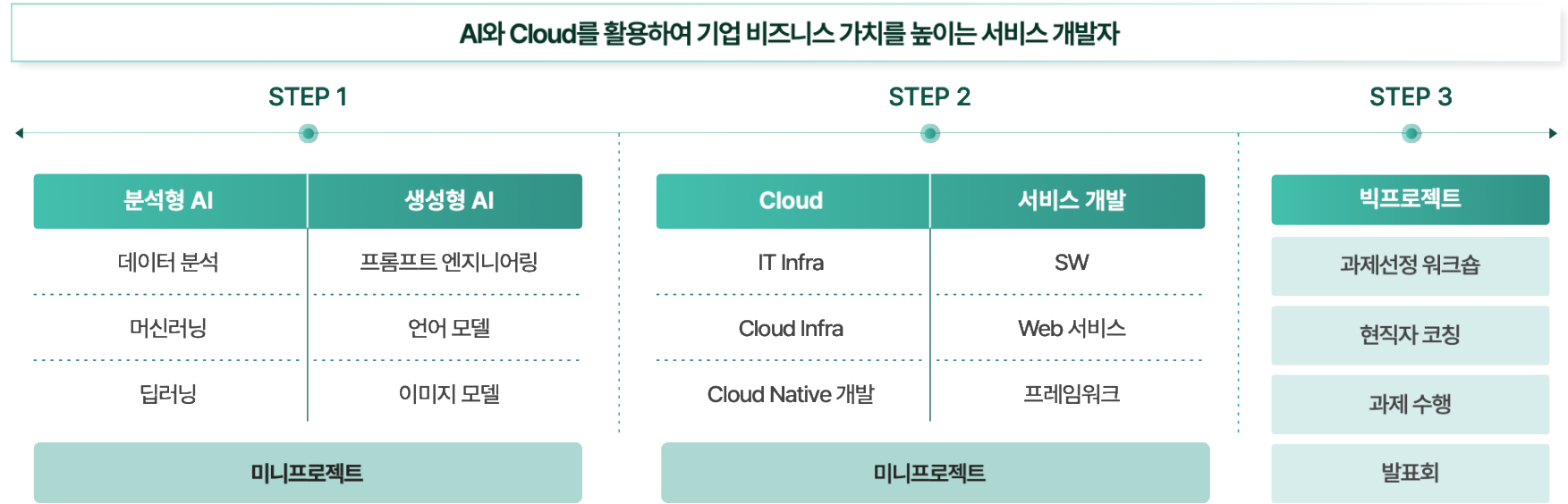

수행 가능 능력

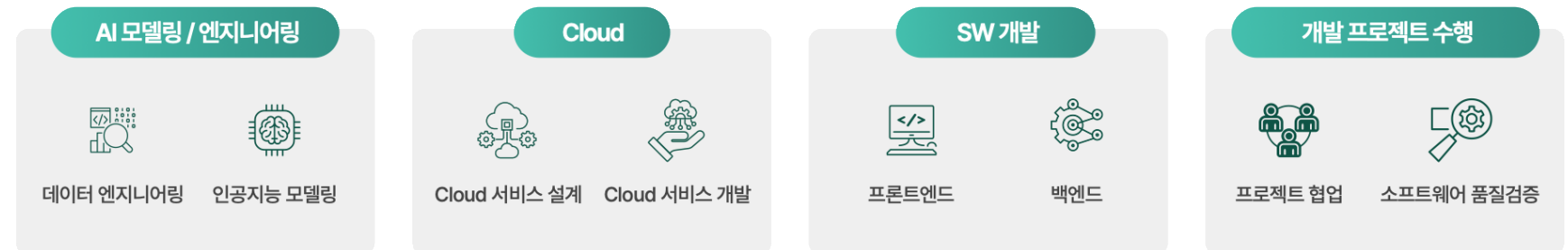

교육 과정

에이블스쿨은 6개월간 이론·실습 40%, 프로젝트 60%의 기업 실무형 교육,
AI 개발자 / DX 컨설턴트 2가지 트랙으로 구성

DX컨설턴트 트랙

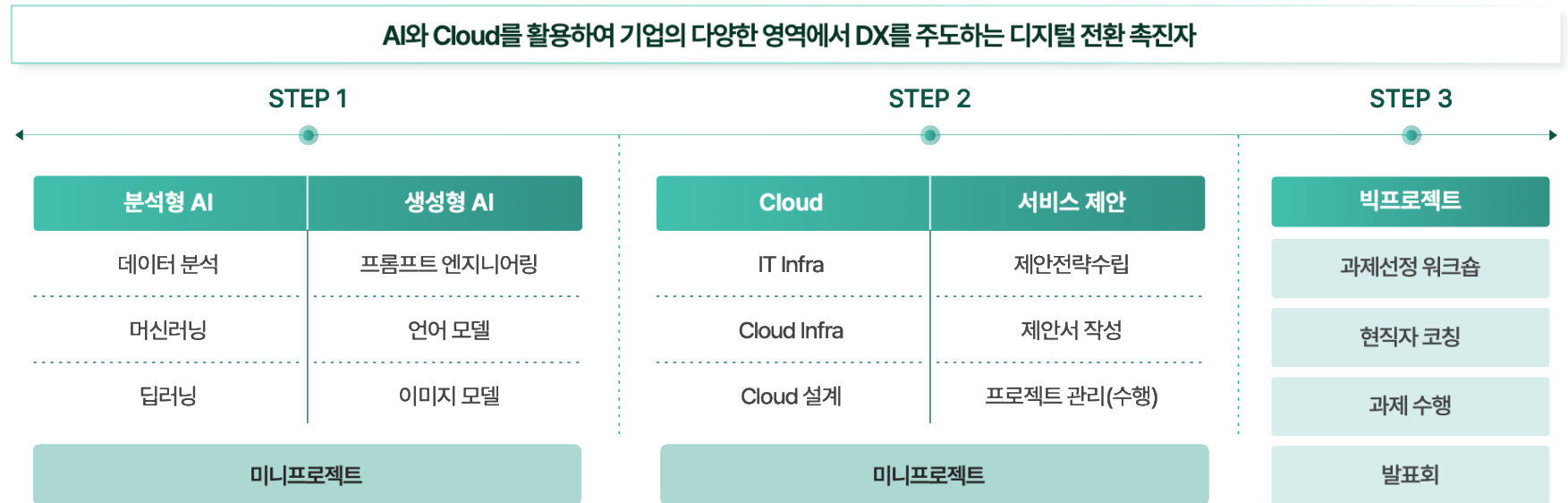

수행 가능 능력

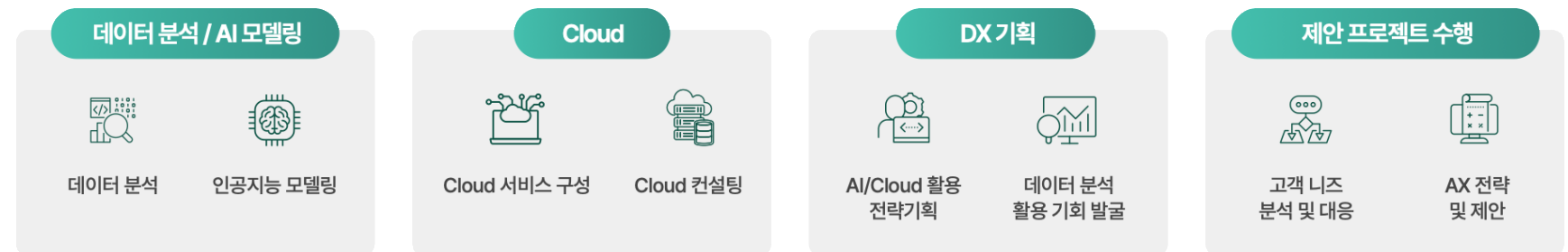

교육 내용

파이썬 기초부터 데이터 분석, 웹 개발 및 제안서 작성 등 실무 수행이 가능한 인력으로 양성,
교육생은 AI 서비스 프로토타입 구현 및 솔루션 제안까지 경험

미니 프로젝트

KT 자체 개발 콘텐츠 기반 실전 스킬 마스터

- 교과목별 실전형 미니프로젝트 학습 시행

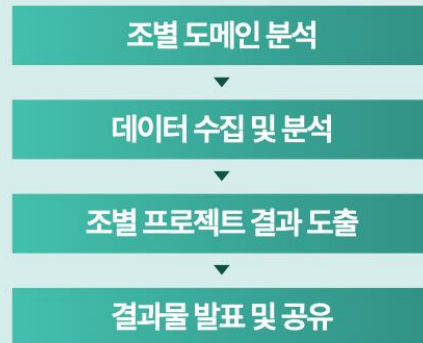

분석형 AI

생성형 AI

Cloud

서비스
개발/제안

빅 프로젝트

KT 사업 연계 프로젝트 주제 도출 및 산출물 구현·제안

- KT BM과 연계하여 프로젝트 과제 도출
- 미니 프로젝트를 통해 쌓은 역량을 바탕으로
현업과 유사한 실무 프로젝트 사이클 경험

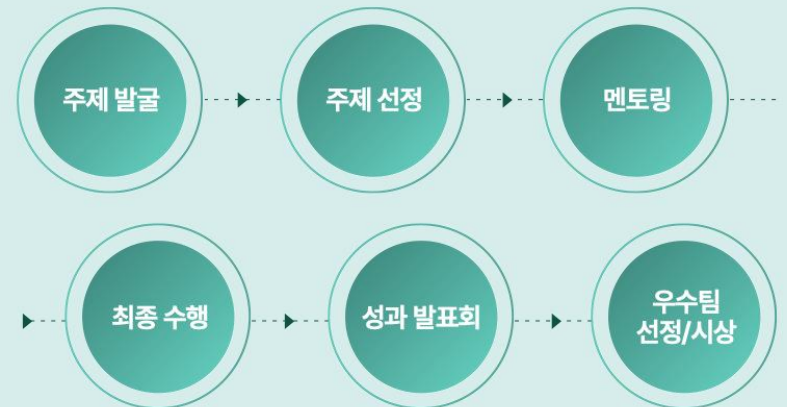

A photograph of a display board titled "AIVLE School Job Fair". The board is covered with numerous small, white, rectangular cards, each featuring a small graphic and text, likely representing different job opportunities or projects. The cards are arranged in a grid-like pattern, with some overlapping. The background of the board is a light blue color.

특장점 1

비대면 기반
고품질 교육

전국 어디서나 접속 가능한 'AIVLE-EDU' 플랫폼을 통해
고품질의 실시간 온라인 교육 제공

- ✓ 분야별 최고 강사의 실시간 이론/실습 강의
- ✓ 채팅을 통한 질의응답, 튜터의 1:1 문의 대응 및 학습관리
- ✓ IT 교육은 비대면이 더욱 효과적이라는 평가



※ 교육기간 동안 노트북 제공

Live / VOD

인터랙티브코딩

1:1 튜터링

설문/셀프테스트

커뮤니티

프로젝트 수행

프록터링

전국 어디서나 동일한 품질의 교육 제공



특장점 2

현직자
직접 코칭

KT AI/DX 분야 **현직 전문가의 코칭**을 통해 실무에서의 **일하는 방식** 학습

에이블스쿨 코치

KT 현직자가 'AI/DX 기술 + 산업지식 + 일하는 방식' 까지 직접 코칭

실전형 프로젝트

AI 및 데이터 분석에 활용 중인 콘텐츠를 KT 코치진이 직접 개발, 실무 · 실전형 교육

- 다양한 산업 도메인의 30여 개 콘텐츠 확보(공공, 통신·미디어, 금융·유통, 마케팅, 환경 등)

[에이블스쿨 코치]

- 💡 관련직무 연수 평균 **10년**
- 💡 관련분야 자격증 보유자 다수



[미니프로젝트 도메인]

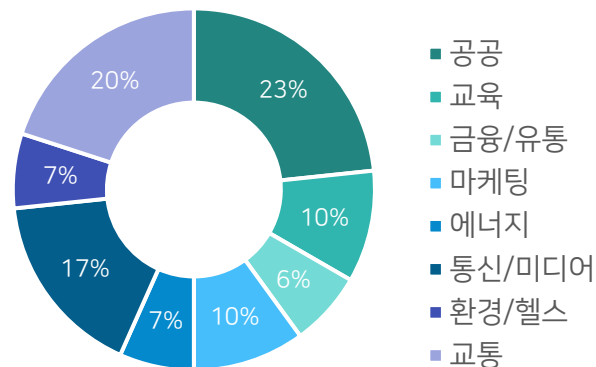

특장점 3

지역인재/
비전공자 가능
취업연계

지역인재, 비전공자에도 동일한 기회 제공,
트랙과 지역에 상관없이 고르게 취업하고 있으며, 양질의 일자리에 취업 중

취업 현황

- ✓ KT그룹 취업률 20% 이상
- ✓ 취업자 중 절반이 대기업 정규직 취업
- ✓ AI 개발, 컨설팅 뿐만 아니라 IT 개발, 마케팅까지 다양한 직무 수행

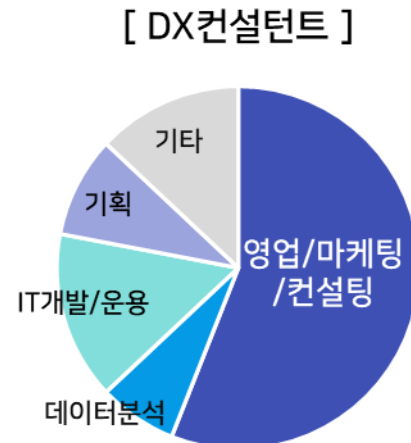
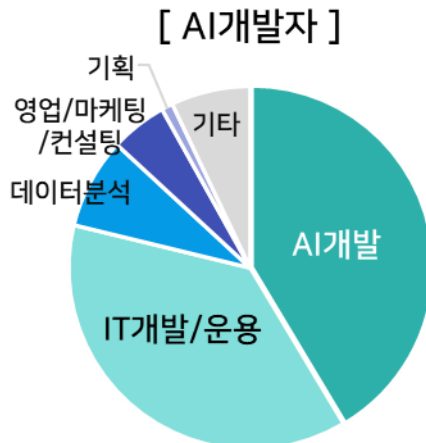

주요 취업 기업



특장점 4

SPEC을
가져갈 수 있는
에이블스쿨

프로젝트 수행을 통해 포트폴리오 작성이 가능하고,
다양한 코딩 역량 향상 및 수상 기회, 그리고 취업지원 프로그램까지 제공

프로젝트

프로젝트 수행내용

데이터분석, AI 모델링, 생성형 AI 활용
Cloud 인프라 환경 구성 및 MSA 개발/배포

활용 데이터

음성, 이미지, 영상, 텍스트, Tabular 등



프로젝트 포트폴리오화 가능

수상 기회 / AICE

코딩마스터스

문제은행형
코딩역량 강화 프로그램

등수	내구성	문제은행	문제은행 수	문제은행 수	문제은행 수	문제은행 수	문제은행 수
1등	30	40	30	0	100	100	100%
2등	30	40	28	0	98	98	100%
3등	30	39	22	0	91	91	100%

수료증 / 상장 / AICE



학습 이벤트 / 해커톤



취업지원 프로그램

Job Searching 세션

채용참여 기업소개 및 Q&A
(온라인)



모의 면접

자소서/면접 특강, 실전 연습/첨삭



AIVLE Job Fair

채용참여 기업 담당자 Q&A (오프라인)





모집/선발

지원자격

기업이 원하는 AI 개발자, DX 컨설턴트가 되고 싶다면 누구나 도전 가능

학력

국내외 정규 4년제 대학(학사 이상)
졸업자 및 졸업 예정자

※ 또는 6학기 이상 수료자(재학생, 휴학생) 지원 가능

재직여부

미취업자

※ 고용보험 가입여부 기준

학력

타 SW인재양성 프로그램 수료자 우대
AICE 자격증 보유자 우대
지역추천제 지원자 서류 심사 면제(지원서 작성 필수)

연령

34세 이하

국민내일배움카드

국민내일배움카드 보유 또는 발급 가능한 자
(K-Digital Training 신청 가능한 자, 본인 부담금이 발생하지 않는 자)

기타

교육시작일로부터 6개월간 풀타임(월~금) 교육 참여 가능한 자
남자의 경우 병역 필 또는 면제자
해외여행에 결격 사유가 없는 자

수료생 혜택

수료생 취업연계 지원, 우수 수료생 KT 채용지원시 우대
※ 상세 내용은 수료 시점 교육생 대상 별도 안내



모집/선발

선발 프로세스

기업이 원하는 AI 개발자, DX 컨설턴트가 되고 싶다면 누구나 도전 가능

선발 프로세스



세부사항

서류전형	인적사항 (본인정보/학업증명서 등)
에세이	자기소개서 제출 (지원동기/수료 후 진로)
역량검사	AI 트랙 / DX 트랙 공통



교육성과

다양한
경진대회
수상이력

고용노동부 주관 K-디지털 트레이닝 해커톤 4회 연속 대상 수상 등 국내 대표 디지털 인재양성 프로그램으로 자리매김



에이블스쿨 1기
'도로정찰대' 팀

2022.06.22

제2회 K-디지털트레이닝
해커톤 대상 수상

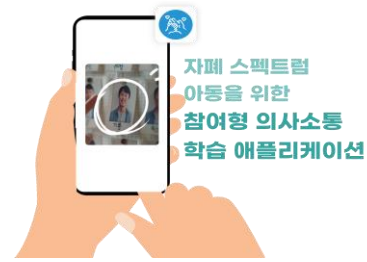

에이블스쿨 2기
'멘토스' 팀

2022.11.28

제3회 K-디지털트레이닝
해커톤 대상 수상



에이블스쿨 3기
'SumONE' 팀

2023.06.28

제4회 K-디지털 트레이닝
해커톤 대상 수상



에이블스쿨 3기
'RestART' 팀

2023.11.28

제5회 K-디지털트레이닝
해커톤 대상 수상



교육후기

수료생.
기업담당자

“ 대학 강의, 일반 SW개발 교육에서 찾기 어려운 일하는 방식을 알려주니까 도움이 많이 됩니다.”

프로젝트 수행내용

- ✔ 실무형 **프로젝트** 경험
- ✔ 팀과 **협업**하는 방법을 배울 기회
- ✔ 기초부터 따라가면 **비전공자도** 가능한 SW 교육
- ✔ AI/DX 현업에서 근무하고 있는 **현직자** 강사진
- ✔ 지역에서 **비대면**, 대면 교육 진행 가능
- ✔ **AICE** 자격증 취득 가능
- ✔ 다양한 기업과의 **취업연계**
- ✔ 코딩 **테스트**, 알고리즘 스터디

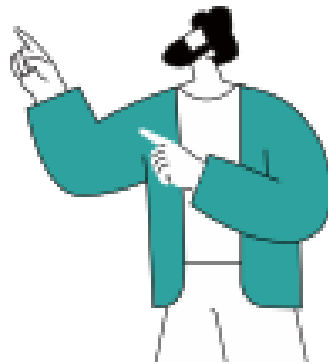

기업 담당자 후기

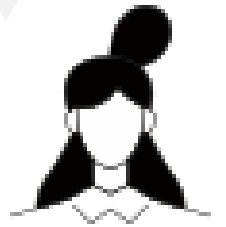

- ✔ '**경력같은 신입**'
회사 경험이 2-3년 있었던 것 같이
업무를 잘 이해하고 선행하여 추진함
- ✔ **빠르게** 부서에 **적응**하고,
자신의 역할을 찾아 주도적으로 업무를 수행함
- ✔ **바로 투입** 가능한 **역량 수준**을 보유함





에이블스쿨과 소통하는
다양한 채널을 소개합니다
QR코드를 스캔해보세요!

